

Pré-Rapport de mission de repérage des matériaux et produits contenant de l'amiante avant réalisation de travaux

Norme NF X 46-020 V .2017

29 RUE DES PECHEURS

LGT 1

77360 VAIRES SUR MARNE



A \ INFORMATIONS GENERALES

A.1 \ DESIGNATION DU BÂTIMENT

Nature du bâtiment :	LOGEMENTS COLLECTIFS	Adresse :	29 RUE DES PECHEURS 77360 VAIRES SUR MARNE
Date du permis de construire ou date de construction		Bâtiment :	
Etage :		Porte :	LGT 1
Ref Cadastrale :	NC	Propriété de :	OPH77 10 AVENUE CHARLES PEGUY 77000 MELUN

A.2 \ DESIGNATION DU DONNEUR D'ORDRE

Nom :	OPH77	Documents remis :	
Adresse :	10 AVENUE CHARLES PEGUY 77000 MELUN	Moyens mis à disposition :	

A.3 \ EXECUTION DE LA MISSION

RAPPORT N° :	35LAI0001.	Laboratoire d'Analyses :	ITGA
Repérage réalisé le :	14/06/2019	Adresse laboratoire :	3 RUE ARMAND HERPIN LACROIX - CS 46537 35065 RENNES CEDEX
Accompagnateur :		Numéro d'accréditation :	1-5967
Par :	Abdessamad RHENZOUR	Organisme d'assurance professionnelle :	AXA France
N° certificat :	DTI3342	Adresse assurance :	313 Terrasses de l'Arche 92727 NANTERRE CEDEX
Date d'obtention :	23/11/2017	N° de contrat d'assurance :	10158549604
Organisme certificateur	DEKRA 5 avenue Garlande - 92220 BAGNEUX	Date de validité :	31/12/2019

B \ CACHET DU DIAGNOSTIQUEUR

FAIT LE 04/07/2019

Cabinet : EXPERT HABITAT & INDUSTRIE INGENIERIE

Nom du responsable : **DE TINGUY Emmanuel**

Nom du diagnostiqueur : **Abdessamad RHENZOUR**



Rapport N° : 35LAI0001. 14/06/2019

Version : 04/07/2019

2/47

C\ SOMMAIRE

Table des matières

A \ INFORMATIONS GENERALES	2
A.1 \ DESIGNATION DU BÂTIMENT	2
A.2 \ DESIGNATION DU DONNEUR D'ORDRE	2
A.3 \ EXECUTION DE LA MISSION.....	2
B \ CACHET DU DIAGNOSTIQUEUR	2
C \ SOMMAIRE	3
D \ CONCLUSIONS	4
E \ PROGRAMME DE REPERAGE	5
F \ CONDITIONS DE REALISATION DU REPERAGE	7
G \ RAPPORTS PRECEDENTS.....	7
H \ RESULTATS DETAILLES DU REPERAGE	8
ANNEXE 1 – PHOTOS DES ELEMENTS AMIANTES ET/OU NON AMIANTES.....	27
ANNEXE 3 – PROCES VERBAUX D'ANALYSES.....	41
ATTESTATION(S).....	44
CERTIFICAT DE COMPETENCES	45

D\ CONCLUSIONS

Dans le cadre de la mission décrite en tête de rapport, il a été repéré des matériaux et produits contenant de l'amiante

La mission décrite sur la page de couverture du rapport n'a pu être menée à son terme : il y a lieu de réaliser des investigations complémentaires

PIECE	ETAGE	ELEMENTS	DESCRIPTIF LABORATOIRE	REPERAGE	Echantillon	METHODE	ETAT	RESULTAT
Séjour / Salon	Rez de chaussée	Dalle de sol	Colle polymère incolore avec poussières non séparable + dalle dure cassante verte + colle bitumineuse noire	Sol	35LAI0001.P003	RESULTAT ANALYSE	DEGRADATION PARTIELLE	Fr2:Amiante détecté (Chrysotile)
Chambre 1	Rez de chaussée	Dalle de sol	Colle bitumineuse noire + matériau blanc non séparable	Sol	35LAI0001.P010	RESULTAT ANALYSE	DEGRADATION PARTIELLE	Fr3:Amiante détecté (Chrysotile)
Couloir	Rez de chaussée	Dalle de sol	Colle bitumineuse noire + matériau blanc non séparable	Sol	35LAI0001.P010	ZPSO	DEGRADATION PARTIELLE	Fr3:Amiante détecté (Chrysotile)
Débarra	Rez de chaussée	Dalle de sol	Colle bitumineuse noire + matériau blanc non séparable	Sol	35LAI0001.P010	ZPSO	DEGRADATION PARTIELLE	Fr3:Amiante détecté (Chrysotile)
Entrée	Rez de chaussée	Dalle de sol	Colle bitumineuse noire + matériau blanc non séparable	Sol	35LAI0001.P010	ZPSO	DEGRADATION PARTIELLE	Fr3:Amiante détecté (Chrysotile)
Placard 1	Rez de chaussée	Dalle de sol	Colle bitumineuse noire + matériau blanc non séparable	Sol	35LAI0001.P010	ZPSO	DEGRADATION PARTIELLE	Fr3:Amiante détecté (Chrysotile)

PIECE	ETAGE	ELEMENTS	DESCRIPTIF LABORATOIRE	REPERAGE	Echantillon	METHODE	ETAT	RESULTAT
Chambre 2	Rez de chaussée	Dalle de sol	Colle bitumineuse noire	Sol	35LAI0001.P011	RESULTAT ANALYSE	DEGRADATION PARTIELLE	Fr3:Amiante détecté (Chrysotile)
Chambre 3	Rez de chaussée	Revêtement souple	Colle polymère jaune non séparable + dalle dure cassante grise + colle bitumineuse noire + ragréage gris en faible quantité non séparable	Sol	35LAI0001.P012	RESULTAT ANALYSE	DEGRADATION PARTIELLE	Fr1:Amiante détecté (Chrysotile)

JP : Jugement Personnel, ZPSO : Zone présentant des similitudes d'Ouvrage

Liste des locaux non visités concernés par les travaux et justification

PIECE	ETAGE	STATUT DE VISITE
Gaine technique 1	RC	PAS D'ACCES

Liste des éléments non inspectés et justification

PIECE	ETAGE	ELEMENTS	REPERAGE	RESULTAT
NEANT				

E \ PROGRAMME DE REPERAGE

PIECES CONCERNEES	PERIMETRE DU REPERAGE	REPERAGE	TRAVAUX	ELEMENTS	Echantillonnage	REMARQUES PARTICULIERES
	LOGEMENTS COLLECTIFS		Selon BT			

OFFICE PUBLIC DE L'HABITAT 77		PAGE N° 1
NOM ET ADRESSE DE L'EXPÉDITEUR OFFICE PUBLIC DE L'HABITAT 77 ANT. PARIS VALLEE MARNE 24 COURS DES DEUX PARCS 77420 CHAMPS SUR MARNE Tél : 01 64 14 11 11 Siret : 27770001900015		BON DE TRAVAUX 2019 12844 EXPERT HABITAT INGENIERIE 33 BIS BOULEVARD GAMBETTA 3EME ETAGE 78300 POISSY Téléphone 0321734144
Réf. fournisseur F / 5149 Marché n° 2017 4475 1 Provenance EX -CHAMPS SUR MARNE Objet ENTRETIEN	SERVICE SCE PARIS VAL. MARNE ÉMETTEUR CHAUDET ALAIN	
LOCALISATION Programme 35 VAIRES SUR MARNE - LES PECHEURS Tranche 1 Ensemble E000 Escalier AI Étage 00 Logement 1 Module 35LA10001	ADRESSE MME BONNIOT MARIE CHRISTINE 29 RUE DES PECHEURS 77360 VAIRES SUR MARNE Tél. professionnel 0164724757 Tél. personnel 01 71 40 28 30	
DÉLAI D'EXÉCUTION 1 JOUR PÉRIODE DU 03-06-2019 AU 03-06-2019		
ARTICLE AM16 REPERAGE AMIANTE AVANT TVX - TVX D'ENTRETIEN OU REPARATIONS - ENTRE 11 ET AM173 ANALYSE EN LABORATOIRE - ANALYSE MET ANALYSE DE 1 A 10 PRELEVEMENTS ISSUS	DÉSIGNATION REPERAGE AMIANTE AVANT TVX - TVX ANALYSE EN LABORATOIRE - ANALYSE MET	QUANTITÉ 1,00 15,00
		PRIX UNITAIRE H.T. 5,00 48,00
		TOTAL H.T. 725,00
H.T. ACTUALISE COEFFICIENT REGIONAL RABAIS		
TOTAL H.T. T.V.A. 20,00 %		145,00
TOTAL T.T.C.		870,00
03-06-2019 lgt a refaire en totalité. faïence/sanitaires. peinture plafonds/murs. refecion des sols		
AFFECTATION BUDGÉTAIRE CODES STRUCTURE ET SCHEMA : ENTLOG		
CODE BUDGET 1 REEL RUBRIQUE A660 INSTANCES APVM PVM	LIBELLÉ DU POSTE BUDGÉTAIRE REMISE EN ETAT LOGEMENT	MONTANT T.T.C. 870,00
AFFECTATION ANALYTIQUE		
CODE BUDGET 1 REEL RÉFÉRENCES PATRIMOINE 35 1 E000 AI 35LA10001 RÉFÉRENCES OCCUPANT L 6000664 BONNIOT MARIE CHRISTINE	MONTANT T.T.C. 870,00	
Voir en page 2 la suite du BON DE TRAVAUX 2019 12844		
ORIGINAL À CONSERVER PAR LE DESTINATAIRE		

ELEMENTS A SONDER OU A ANALYSER NON PRESENTS:

Rapport N° : 35LA10001. 14/06/2019

Version : 04/07/2019

6/47

F \ CONDITIONS DE REALISATION DU REPERAGE

Le repérage amiante avant travaux, contient les informations sur la présence d'amiante dans les matériaux et produits du bâtiment afin d'informer les intervenants réalisant des activités ou interventions sur des matériaux et/ou équipements susceptibles de libérer des fibres d'amiante selon la liste citée dans le cadre E.

Il consiste à identifier et localiser, par inspections visuelles et investigations approfondies pouvant être destructives, l'ensemble des matériaux et produits contenant de l'amiante incorporés ou faisant indissociablement corps avec les locaux et les zones de l'immeuble objet des travaux.

Lorsque l'absence de marquages spécifiques ou de documents ne permet pas à l'opérateur de repérage d'attester de la présence ou de la non présence d'amiante dans les matériaux et produits, des prélèvements seront effectués afin de déterminer par analyse la présence ou non d'amiante.

Procédures de prélèvement :

Les prélèvements sur des matériaux ou produits susceptibles de contenir de l'amiante sont réalisés en vertu des dispositions du Code du Travail.

Le matériel de prélèvement est adapté à l'opération à réaliser afin de générer le minimum de poussières. Dans le cas où une émission de poussières est prévisible, le matériau ou produit est mouillé à l'eau à l'endroit du prélèvement (sauf risque électrique) et, si nécessaire, une protection est mise en place au sol ; de même, le point de prélèvement est stabilisé après l'opération (pulvérisation de vernis ou de laque, par exemple).

Pour chaque prélèvement, des outils propres et des gants à usage unique sont utilisés afin d'éliminer tout risque de contamination croisée. Dans tous les cas, les équipements de protection individuelle sont à usage unique.

L'accès à la zone à risque (sphère de 1 à 2 mètres autour du point de prélèvement) est interdit pendant l'opération. Si l'accompagnateur doit s'y tenir, il porte les mêmes équipements de protection individuelle que l'opérateur de repérage.

L'échantillon est immédiatement conditionné, après son prélèvement, dans un double emballage individuel étanche.

Les informations sur toutes les conditions existantes au moment du prélèvement susceptible d'influencer l'interprétation des résultats des analyses (environnement du matériau, contamination éventuelle, etc.) seront, le cas échéant, mentionnées dans la fiche d'identification et de cotation en annexe.

Sens du repérage pour évaluer un local :

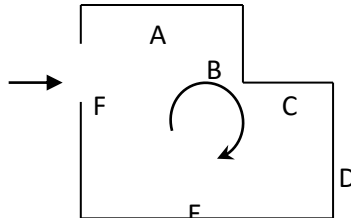

G \ RAPPORTS PRECEDENTS

NEANT

H \ RESULTATS DETAILLES DU REPERAGE

LISTE DES LOCAUX / PARTIES D'IMMEUBLE VISITEES/NON VISITEES CONCERNEES PAR LES TRAVAUX ET JUSTIFICATION

PIECE	ETAGE	JUSTIFICATION	VISITE	TRAVAUX
Placard 1	RC		OUI	CONCERNEE
Gaine technique 1	RC	PAS D'ACCES	NON	CONCERNEE
Entrée	RC		OUI	CONCERNEE
Cuisine	RC		OUI	CONCERNEE
WC	RC		OUI	CONCERNEE
Couloir	RC		OUI	CONCERNEE
Salle de bains	RC		OUI	CONCERNEE
Loggia	RC		OUI	CONCERNEE
Débarras	RC		OUI	CONCERNEE
Chambre 1	RC		OUI	CONCERNEE
Chambre 2	RC		OUI	CONCERNEE
Chambre 3	RC		OUI	CONCERNEE
Séjour / Salon	RC		OUI	CONCERNEE
Balcon	RC		OUI	CONCERNEE

DESCRIPTION DES REVETEMENTS EN PLACE AU JOUR DE LA VISITE

PIECE	ETAGE	MUR1	MUR2	MUR3	MUR 4	PLANCHE R BAS	PLANCHE R HAUT	PORTE S	FENETRE 1	FENETRE 2
Placard 1	RC	Mâchefer	Porteurs et/ou mur de refend / Plaques de plâtre			Dalle de sol	Dalle Polystyrène			
Gaine technique 1	RC									
Entrée	RC	Mâchefer	Porteurs et/ou mur de refend / Plaques de plâtre			Dalle de sol	Dalle Polystyrène			
Cuisine	RC	Porteurs et/ou mur de refend / Plaques de plâtre	Béton périphérique	Mâchefer		Carrelage	Enduit			
WC	RC	Mâchefer				Dalle de sol	Bois			

PIECE	ETAGE	MUR1	MUR2	MUR3	MUR 4	PLANCHE R BAS	PLANCHE R HAUT	PORTE S	FENETRE 1	FENETRE 2
Couloir	RC	Mâchefer	Porteurs et/ou mur de refend / Plaques de plâtre			Dalle de sol	Enduit			
Salle de bains	RC	Mâchefer	Porteurs et/ou mur de refend / Plaques de plâtre			Dalle de sol	Enduit			
Loggia	RC	Porteurs et/ou mur de refend / Plaques de plâtre					Enduit			
Débarras	RC	Mâchefer	Porteurs et/ou mur de refend / Plaques de plâtre			Dalle de sol	Dalle Polystyrène			
Chambre 1	RC	Mâchefer	Béton périphérique			Dalle de sol	Enduit			
Chambre 2	RC	Mâchefer	Bois	Porteurs et/ou mur de refend / Plaques de plâtre		Dalle de sol	Dalle Polystyrène			
Chambre 3	RC	Mâchefer	Bois			Sol souple	Dalle Polystyrène			
Séjour / Salon	RC	Mâchefer	Béton périphérique	Porteurs et/ou mur de refend / Plaques de plâtre		Dalle de sol	Dalle Polystyrène			
Balcon	RC									

LA LISTE DES MATERIAUX OU PRODUITS CONTENANT DE L'AMIANTE, SUR ZONE DE SIMILITUDE D'OUVRAGE ET SUR JUGEMENT PERSONNEL

PIECE	ETAGE	ELEMENTS	DESCRIPTIF LABORATOIRE	Echantillon	REPERAGE	ETAT	RESULTAT	METHODE
-------	-------	----------	------------------------	-------------	----------	------	----------	---------

PIECE	ETAGE	ELEMENTS	DESCRIPTIF LABORATOIRE	Echantillon	REPERAGE	ETAT	RESULTAT	METHODE
Couloir	Rez de chaussée	Dalle de sol	Colle bitumineuse noire + matériau blanc non séparable	35LAI0001.P010	Sol	DEGRADATION PARTIELLE	Fr3:Amiante détecté (Chrysotile)	ZPSO
Débarra	Rez de chaussée	Dalle de sol	Colle bitumineuse noire + matériau blanc non séparable	35LAI0001.P010	Sol	DEGRADATION PARTIELLE	Fr3:Amiante détecté (Chrysotile)	ZPSO
Entrée	Rez de chaussée	Dalle de sol	Colle bitumineuse noire + matériau blanc non séparable	35LAI0001.P010	Sol	DEGRADATION PARTIELLE	Fr3:Amiante détecté (Chrysotile)	ZPSO
Placard 1	Rez de chaussée	Dalle de sol	Colle bitumineuse noire + matériau blanc non séparable	35LAI0001.P010	Sol	DEGRADATION PARTIELLE	Fr3:Amiante détecté (Chrysotile)	ZPSO

JP : Jugement Personnel, ZPSO : Zone présentant des similitudes d'Ouvrage

LA LISTE DES MATERIAUX OU PRODUITS CONTENANT DE L'AMIANTE, APRES ANALYSE

PIECE	ETAGE	ELEMENTS	DESCRIPTIF LABORATOIRE	Echantillon	REPERAGE	ETAT	RESULTAT
Séjour / Salon	Rez de chaussée	Dalle de sol	Colle polymère incolore avec poussières non séparable + dalle dure cassante verte + colle bitumineuse noire	35LAI0001.P003	Sol	DEGRADATION PARTIELLE	Fr2:Amiante détecté (Chrysotile)
Chambre 1	Rez de chaussée	Dalle de sol	Colle bitumineuse noire + matériau blanc non séparable	35LAI0001.P010	Sol	DEGRADATION PARTIELLE	Fr3:Amiante détecté (Chrysotile)
Chambre 2	Rez de chaussée	Dalle de sol	Colle bitumineuse noire	35LAI0001.P011	Sol	DEGRADATION PARTIELLE	Fr3:Amiante détecté (Chrysotile)

PIECE	ETAGE	ELEMENTS	DESCRIPTIF LABORATOIRE	Echantillon	REPERAGE	ETAT	RESULTAT
Chambre 3	Rez de chaussée	Revêtement souple	Colle polymère jaune non séparable + dalle dure cassante grise + colle bitumineuse noire + ragréage gris en faible quantité non séparable	35LAI0001.P012	Sol	DEGRADATION PARTIELLE	Fr1:Amiante détecté (Chrysotile)

JP : Jugement Personnel, ZPSO : Zone présentant des similitudes d'Ouvrage

LA LISTE DES MATERIAUX SUSCEPTIBLES DE CONTENIR DE L'AMIANTE, MAIS N'EN CONTENANT PAS.

PIECE	ETAGE	ELEMENTS	DESCRIPTIF LABORATOIRE	Echantillon	REPERAGE	ETAT	RESULTAT	METHODE
Cuisine	Rez de chaussée	Carrelage	Carrelage	35LAI0001.P001	Sol	DEGRADATION PARTIELLE	Fr1:Amiante non détecté	RESULTAT ANALYSE
Cuisine	Rez de chaussée	Carrelage	Colle grise + matériau gris en faible quantité hétérogène non séparable	35LAI0001.P001	Sol	DEGRADATION PARTIELLE	Fr2:Amiante non détecté	RESULTAT ANALYSE
Cuisine	Rez de chaussée	Carrelage	Joint cassant gris	35LAI0001.P001	Sol	DEGRADATION PARTIELLE	Fr3:Amiante non détecté	RESULTAT ANALYSE
Cuisine	Rez de chaussée	Carrelage	Matériau souple blanc avec poussières	35LAI0001.P001	Sol	DEGRADATION PARTIELLE	Fr4:Amiante non détecté	RESULTAT ANALYSE
Salle de bains	Rez de chaussée	Carrelage	Carrelage	35LAI0001.P001	Sol	DEGRADATION PARTIELLE	Fr1:Amiante non détecté	ZPSO
Salle de bains	Rez de chaussée	Carrelage	Colle grise + matériau gris en faible quantité hétérogène non séparable	35LAI0001.P001	Sol	DEGRADATION PARTIELLE	Fr2:Amiante non détecté	ZPSO
Salle de bains	Rez de chaussée	Carrelage	Joint cassant gris	35LAI0001.P001	Sol	DEGRADATION PARTIELLE	Fr3:Amiante non détecté	ZPSO
Salle de bains	Rez de chaussée	Carrelage	Matériau souple blanc avec poussières	35LAI0001.P001	Sol	DEGRADATION PARTIELLE	Fr4:Amiante non détecté	ZPSO

PIECE	ETAGE	ELEMENTS	DESCRIPTIF LABORATOIRE	Echantillon	REPERAGE	ETAT	RESULTAT	METHODE
WC	Rez de chaussée	Carrelage	Carrelage	35LAI0001.P001	Sol	DEGRADATION PARTIELLE	Fr1:Amiante non détecté	ZPSO
WC	Rez de chaussée	Carrelage	Colle grise + matériau gris en faible quantité hétérogène non séparable	35LAI0001.P001	Sol	DEGRADATION PARTIELLE	Fr2:Amiante non détecté	ZPSO
WC	Rez de chaussée	Carrelage	Joint cassant gris	35LAI0001.P001	Sol	DEGRADATION PARTIELLE	Fr3:Amiante non détecté	ZPSO
WC	Rez de chaussée	Carrelage	Matériau souple blanc avec poussières	35LAI0001.P001	Sol	DEGRADATION PARTIELLE	Fr4:Amiante non détecté	ZPSO
Cuisine	Rez de chaussée	Enduit / Peinture béton	Enduit plâtreux blanc + peintures multiples non séparable + matériau gris en faible quantité en vrac non séparable	35LAI0001.P002	Plafond	DEGRADATION PARTIELLE	Amiante non détecté	RESULTAT ANALYSE
Chambre 1	Rez de chaussée	Enduit / Peinture béton	Enduit plâtreux blanc + peintures multiples non séparable + matériau gris en faible quantité en vrac non séparable	35LAI0001.P002	Plafond	DEGRADATION PARTIELLE	Amiante non détecté	ZPSO
Couloir	Rez de chaussée	Enduit / Peinture béton	Enduit plâtreux blanc + peintures multiples non séparable + matériau gris en faible quantité en vrac non séparable	35LAI0001.P002	Plafond	DEGRADATION PARTIELLE	Amiante non détecté	ZPSO

PIECE	ETAGE	ELEMENTS	DESCRIPTIF LABORATOIR E	Echantillon	REPERAG E	ETAT	RESULTAT	METHOD E
Salle de bains	Rez de chaussé e	Enduit / Peinture béton	Enduit plâtreux blanc + peintures multiples non séparable + matériau gris en faible quantité en vrac non séparable	35LAI0001.P00 2	Plafond	DEGRADATIO N PARTIELLE	Amiante non détecté	ZPSO
Séjour / Salon	Rez de chaussé e	Dalle de sol	Revêtement cassant beige	35LAI0001.P00 3	Sol	DEGRADATIO N PARTIELLE	Fr1:Amiant e non détecté	RESULTAT ANALYSE
Séjour / Salon	Rez de chaussé e	Dalle de sol	Matériau compact gris hétérogène	35LAI0001.P00 3	Sol	DEGRADATIO N PARTIELLE	Fr3:Amiant e non détecté	RESULTAT ANALYSE
Séjour / Salon	Rez de chaussé e	Dalle de polystyrène s	Polystyrène	35LAI0001.P00 4	Plafond	DEGRADATIO N PARTIELLE	Fr1:Amiant e non détecté	RESULTAT ANALYSE
Séjour / Salon	Rez de chaussé e	Dalle de polystyrène s	Colle blanche non séparable + matériau gris en faible quantité non séparable + matériau plâtreux blanc + peinture non séparable	35LAI0001.P00 4	Plafond	DEGRADATIO N PARTIELLE	Fr2:Amiant e non détecté	RESULTAT ANALYSE
Séjour / Salon	Rez de chaussé e	Enduit / Peinture béton	Enduit plâtreux blanc + peinture non séparable + matériau gris en faible quantité en vrac non séparable	35LAI0001.P00 5	Mur B	DEGRADATIO N PARTIELLE	Amiante non détecté	RESULTAT ANALYSE
Chamb re 1	Rez de chaussé e	Enduit / Peinture béton	Enduit plâtreux blanc + peinture non séparable + matériau gris en faible quantité en vrac non séparable	35LAI0001.P00 5	Mur B	DEGRADATIO N PARTIELLE	Amiante non détecté	ZPSO

PIECE	ETAGE	ELEMENTS	DESCRIPTIF LABORATOIR E	Echantillon	REPERAG E	ETAT	RESULTAT	METHOD E
Cuisine	Rez de chaussé e	Enduit / Peinture béton	Enduit plâtreux blanc + peinture non séparable + matériau gris en faible quantité en vrac non séparable	35LAI0001.P00 5	Mur D	DEGRADATIO N PARTIELLE	Amiante non détecté	ZPSO
Placard 1	Rez de chaussé e	Enduit / Peinture béton	Enduit plâtreux blanc + peinture non séparable + matériau gris en faible quantité en vrac non séparable	35LAI0001.P00 6	Mur C	DEGRADATIO N PARTIELLE	Amiante non détecté	RESULTAT ANALYSE
Chambre 2	Rez de chaussé e	Enduit / Peinture béton	Enduit plâtreux blanc + peinture non séparable + matériau gris en faible quantité en vrac non séparable	35LAI0001.P00 6	Mur D	DEGRADATIO N PARTIELLE	Amiante non détecté	ZPSO
Couloir	Rez de chaussé e	Enduit / Peinture béton	Enduit plâtreux blanc + peinture non séparable + matériau gris en faible quantité en vrac non séparable	35LAI0001.P00 6	Mur C	DEGRADATIO N PARTIELLE	Amiante non détecté	ZPSO
Cuisine	Rez de chaussé e	Enduit / Peinture béton	Enduit plâtreux blanc + peinture non séparable + matériau gris en faible quantité en vrac non séparable	35LAI0001.P00 6	Mur A	DEGRADATIO N PARTIELLE	Amiante non détecté	ZPSO

PIECE	ETAGE	ELEMENTS	DESCRIPTIF LABORATOIR E	Echantillon	REPERAG E	ETAT	RESULTAT	METHOD E
Cuisine	Rez de chaussé e	Enduit / Peinture béton	Enduit plâtreux blanc + peinture non séparable + matériau gris en faible quantité en vrac non séparable	35LAI0001.P00 6	Mur B	DEGRADATIO N PARTIELLE	Amiante non détecté	ZPSO
Cuisine	Rez de chaussé e	Enduit / Peinture béton	Enduit plâtreux blanc + peinture non séparable + matériau gris en faible quantité en vrac non séparable	35LAI0001.P00 6	Mur C	DEGRADATIO N PARTIELLE	Amiante non détecté	ZPSO
Cuisine	Rez de chaussé e	Enduit / Peinture béton	Enduit plâtreux blanc + peinture non séparable + matériau gris en faible quantité en vrac non séparable	35LAI0001.P00 6	Mur F	DEGRADATIO N PARTIELLE	Amiante non détecté	ZPSO
Cuisine	Rez de chaussé e	Enduit / Peinture béton	Enduit plâtreux blanc + peinture non séparable + matériau gris en faible quantité en vrac non séparable	35LAI0001.P00 6	Mur G	DEGRADATIO N PARTIELLE	Amiante non détecté	ZPSO
Débarra s	Rez de chaussé e	Enduit / Peinture béton	Enduit plâtreux blanc + peinture non séparable + matériau gris en faible quantité en vrac non séparable	35LAI0001.P00 6	Mur C	DEGRADATIO N PARTIELLE	Amiante non détecté	ZPSO

PIECE	ETAGE	ELEMENTS	DESCRIPTIF LABORATOIR E	Echantillon	REPERAG E	ETAT	RESULTAT	METHOD E
Entrée	Rez de chaussé e	Enduit / Peinture béton	Enduit plâtreux blanc + peinture non séparable + matériau gris en faible quantité en vrac non séparable	35LAI0001.P00 6	Mur C	DEGRADATIO N PARTIELLE	Amiante non détecté	ZPSO
Entrée	Rez de chaussé e	Enduit / Peinture béton	Enduit plâtreux blanc + peinture non séparable + matériau gris en faible quantité en vrac non séparable	35LAI0001.P00 6	Mur D	DEGRADATIO N PARTIELLE	Amiante non détecté	ZPSO
Loggia	Rez de chaussé e	Enduit / Peinture béton	Enduit plâtreux blanc + peinture non séparable + matériau gris en faible quantité en vrac non séparable	35LAI0001.P00 6	Mur A	DEGRADATIO N PARTIELLE	Amiante non détecté	ZPSO
Loggia	Rez de chaussé e	Enduit / Peinture béton	Enduit plâtreux blanc + peinture non séparable + matériau gris en faible quantité en vrac non séparable	35LAI0001.P00 6	Mur B	DEGRADATIO N PARTIELLE	Amiante non détecté	ZPSO
Loggia	Rez de chaussé e	Enduit / Peinture béton	Enduit plâtreux blanc + peinture non séparable + matériau gris en faible quantité en vrac non séparable	35LAI0001.P00 6	Mur C	DEGRADATIO N PARTIELLE	Amiante non détecté	ZPSO

PIECE	ETAGE	ELEMENTS	DESCRIPTIF LABORATOIR E	Echantillon	REPERAG E	ETAT	RESULTAT	METHOD E
Loggia	Rez de chaussé e	Enduit / Peinture béton	Enduit plâtreux blanc + peinture non séparable + matériau gris en faible quantité en vrac non séparable	35LAI0001.P00 6	Mur D	DEGRADATIO N PARTIELLE	Amiante non détecté	ZPSO
Placard 1	Rez de chaussé e	Enduit / Peinture béton	Enduit plâtreux blanc + peinture non séparable + matériau gris en faible quantité en vrac non séparable	35LAI0001.P00 6	Mur D	DEGRADATIO N PARTIELLE	Amiante non détecté	ZPSO
Salle de bains	Rez de chaussé e	Enduit / Peinture béton	Enduit plâtreux blanc + peinture non séparable + matériau gris en faible quantité en vrac non séparable	35LAI0001.P00 6	Mur D	DEGRADATIO N PARTIELLE	Amiante non détecté	ZPSO
Séjour / Salon	Rez de chaussé e	Enduit / Peinture béton	Enduit plâtreux blanc + peinture non séparable + matériau gris en faible quantité en vrac non séparable	35LAI0001.P00 6	Mur D	DEGRADATIO N PARTIELLE	Amiante non détecté	ZPSO
Salle de bains	Rez de chaussé e	Faïence 1	Colle beige + couche plâtreuse blanche non séparable + peinture non séparable + matériau gris en faible quantité en vrac non séparable	35LAI0001.P00 7	Mur D	DEGRADATIO N PARTIELLE	Fr1:Amiant e non détecté	ZPSO

PIECE	ETAGE	ELEMENTS	DESCRIPTIF LABORATOIRE	Echantillon	REPERAGE	ETAT	RESULTAT	METHODE
Salle de bains	Rez de chaussé e	Faïence 1	Carrelage	35LAI0001.P007	Mur D	DEGRADATION PARTIELLE	Fr2:Amiante non détecté	ZPSO
Salle de bains	Rez de chaussé e	Enduit / Peinture	Enduit plâtreux blanc en faible quantité en vrac non séparable + peintures multiples	35LAI0001.P008	Mur E	DEGRADATION PARTIELLE	Amiante non détecté	RESULTAT ANALYSE
Chambre 1	Rez de chaussé e	Enduit / Peinture	Enduit plâtreux blanc en faible quantité en vrac non séparable + peintures multiples	35LAI0001.P008	Mur A	DEGRADATION PARTIELLE	Amiante non détecté	ZPSO
Chambre 1	Rez de chaussé e	Enduit / Peinture	Enduit plâtreux blanc en faible quantité en vrac non séparable + peintures multiples	35LAI0001.P008	Mur C	DEGRADATION PARTIELLE	Amiante non détecté	ZPSO
Chambre 1	Rez de chaussé e	Enduit / Peinture	Enduit plâtreux blanc en faible quantité en vrac non séparable + peintures multiples	35LAI0001.P008	Mur D	DEGRADATION PARTIELLE	Amiante non détecté	ZPSO
Chambre 2	Rez de chaussé e	Enduit / Peinture	Enduit plâtreux blanc en faible quantité en vrac non séparable + peintures multiples	35LAI0001.P008	Mur A	DEGRADATION PARTIELLE	Amiante non détecté	ZPSO

PIECE	ETAGE	ELEMENTS	DESCRIPTIF LABORATOIR E	Echantillon	REPERAG E	ETAT	RESULTAT	METHOD E
Chambre 2	Rez de chaussé e	Enduit / Peinture	Enduit plâtreux blanc en faible quantité en vrac non séparable + peintures multiples	35LAI0001.P008	Mur C	DEGRADATION PARTIELLE	Amiante non détecté	ZPSO
Chambre 3	Rez de chaussé e	Enduit / Peinture	Enduit plâtreux blanc en faible quantité en vrac non séparable + peintures multiples	35LAI0001.P008	Mur A	DEGRADATION PARTIELLE	Amiante non détecté	ZPSO
Chambre 3	Rez de chaussé e	Enduit / Peinture	Enduit plâtreux blanc en faible quantité en vrac non séparable + peintures multiples	35LAI0001.P008	Mur C	DEGRADATION PARTIELLE	Amiante non détecté	ZPSO
Chambre 3	Rez de chaussé e	Enduit / Peinture	Enduit plâtreux blanc en faible quantité en vrac non séparable + peintures multiples	35LAI0001.P008	Mur D	DEGRADATION PARTIELLE	Amiante non détecté	ZPSO
Couloir	Rez de chaussé e	Enduit / Peinture	Enduit plâtreux blanc en faible quantité en vrac non séparable + peintures multiples	35LAI0001.P008	Mur A	DEGRADATION PARTIELLE	Amiante non détecté	ZPSO
Couloir	Rez de chaussé e	Enduit / Peinture	Enduit plâtreux blanc en faible quantité en vrac non séparable + peintures multiples	35LAI0001.P008	Mur B	DEGRADATION PARTIELLE	Amiante non détecté	ZPSO

PIECE	ETAGE	ELEMENTS	DESCRIPTIF LABORATOIR E	Echantillon	REPERAG E	ETAT	RESULTAT	METHOD E
Couloir	Rez de chaussé e	Enduit / Peinture	Enduit plâtreux blanc en faible quantité en vrac non séparable + peintures multiples	35LAI0001.P00 8	Mur D	DEGRADATIO N PARTIELLE	Amiante non détecté	ZPSO
Cuisine	Rez de chaussé e	Enduit / Peinture	Enduit plâtreux blanc en faible quantité en vrac non séparable + peintures multiples	35LAI0001.P00 8	Mur E	DEGRADATIO N PARTIELLE	Amiante non détecté	ZPSO
Cuisine	Rez de chaussé e	Enduit / Peinture	Enduit plâtreux blanc en faible quantité en vrac non séparable + peintures multiples	35LAI0001.P00 8	Mur H	DEGRADATIO N PARTIELLE	Amiante non détecté	ZPSO
Débarra s	Rez de chaussé e	Enduit / Peinture	Enduit plâtreux blanc en faible quantité en vrac non séparable + peintures multiples	35LAI0001.P00 8	Mur A	DEGRADATIO N PARTIELLE	Amiante non détecté	ZPSO
Débarra s	Rez de chaussé e	Enduit / Peinture	Enduit plâtreux blanc en faible quantité en vrac non séparable + peintures multiples	35LAI0001.P00 8	Mur B	DEGRADATIO N PARTIELLE	Amiante non détecté	ZPSO
Débarra s	Rez de chaussé e	Enduit / Peinture	Enduit plâtreux blanc en faible quantité en vrac non séparable + peintures multiples	35LAI0001.P00 8	Mur D	DEGRADATIO N PARTIELLE	Amiante non détecté	ZPSO

PIECE	ETAGE	ELEMENTS	DESCRIPTIF LABORATOIR E	Echantillon	REPERAG E	ETAT	RESULTAT	METHOD E
Entrée	Rez de chaussé e	Enduit / Peinture	Enduit plâtreux blanc en faible quantité en vrac non séparable + peintures multiples	35LAI0001.P00 8	Mur A	DEGRADATIO N PARTIELLE	Amiante non détecté	ZPSO
Entrée	Rez de chaussé e	Enduit / Peinture	Enduit plâtreux blanc en faible quantité en vrac non séparable + peintures multiples	35LAI0001.P00 8	Mur B	DEGRADATIO N PARTIELLE	Amiante non détecté	ZPSO
Placard 1	Rez de chaussé e	Enduit / Peinture	Enduit plâtreux blanc en faible quantité en vrac non séparable + peintures multiples	35LAI0001.P00 8	Mur A	DEGRADATIO N PARTIELLE	Amiante non détecté	ZPSO
Placard 1	Rez de chaussé e	Enduit / Peinture	Enduit plâtreux blanc en faible quantité en vrac non séparable + peintures multiples	35LAI0001.P00 8	Mur B	DEGRADATIO N PARTIELLE	Amiante non détecté	ZPSO
Salle de bains	Rez de chaussé e	Enduit / Peinture	Enduit plâtreux blanc en faible quantité en vrac non séparable + peintures multiples	35LAI0001.P00 8	Mur A	DEGRADATIO N PARTIELLE	Amiante non détecté	ZPSO
Salle de bains	Rez de chaussé e	Enduit / Peinture	Enduit plâtreux blanc en faible quantité en vrac non séparable + peintures multiples	35LAI0001.P00 8	Mur B	DEGRADATIO N PARTIELLE	Amiante non détecté	ZPSO

PIECE	ETAGE	ELEMENTS	DESCRIPTIF LABORATOIR E	Echantillon	REPERAG E	ETAT	RESULTAT	METHOD E
Salle de bains	Rez de chaussé e	Enduit / Peinture	Enduit plâtreux blanc en faible quantité en vrac non séparable + peintures multiples	35LAI0001.P00 8	Mur C	DEGRADATIO N PARTIELLE	Amiante non détecté	ZPSO
Salle de bains	Rez de chaussé e	Enduit / Peinture	Enduit plâtreux blanc en faible quantité en vrac non séparable + peintures multiples	35LAI0001.P00 8	Mur F	DEGRADATIO N PARTIELLE	Amiante non détecté	ZPSO
Séjour / Salon	Rez de chaussé e	Enduit / Peinture	Enduit plâtreux blanc en faible quantité en vrac non séparable + peintures multiples	35LAI0001.P00 8	Mur A	DEGRADATIO N PARTIELLE	Amiante non détecté	ZPSO
Séjour / Salon	Rez de chaussé e	Enduit / Peinture	Enduit plâtreux blanc en faible quantité en vrac non séparable + peintures multiples	35LAI0001.P00 8	Mur C	DEGRADATIO N PARTIELLE	Amiante non détecté	ZPSO
Séjour / Salon	Rez de chaussé e	Enduit / Peinture	Enduit plâtreux blanc en faible quantité en vrac non séparable + peintures multiples	35LAI0001.P00 8	Mur E	DEGRADATIO N PARTIELLE	Amiante non détecté	ZPSO
Séjour / Salon	Rez de chaussé e	Enduit / Peinture	Enduit plâtreux blanc en faible quantité en vrac non séparable + peintures multiples	35LAI0001.P00 8	Mur F	DEGRADATIO N PARTIELLE	Amiante non détecté	ZPSO

PIECE	ETAGE	ELEMENTS	DESCRIPTIF LABORATOIR E	Echantillon	REPERAG E	ETAT	RESULTAT	METHOD E
WC	Rez de chaussé e	Enduit / Peinture	Enduit plâtreux blanc en faible quantité en vrac non séparable + peintures multiples	35LAI0001.P00 8	Mur A	DEGRADATIO N PARTIELLE	Amiante non détecté	ZPSO
WC	Rez de chaussé e	Enduit / Peinture	Enduit plâtreux blanc en faible quantité en vrac non séparable + peintures multiples	35LAI0001.P00 8	Mur B	DEGRADATIO N PARTIELLE	Amiante non détecté	ZPSO
WC	Rez de chaussé e	Enduit / Peinture	Enduit plâtreux blanc en faible quantité en vrac non séparable + peintures multiples	35LAI0001.P00 8	Mur C	DEGRADATIO N PARTIELLE	Amiante non détecté	ZPSO
WC	Rez de chaussé e	Enduit / Peinture	Enduit plâtreux blanc en faible quantité en vrac non séparable + peintures multiples	35LAI0001.P00 8	Mur D	DEGRADATIO N PARTIELLE	Amiante non détecté	ZPSO
Loggia	Rez de chaussé e	Enduit projeté	Enduit plâtreux blanc + peinture non séparable + matériau gris en faible quantité en vrac non séparable	35LAI0001.P00 9	Mur D	DEGRADATIO N PARTIELLE	Amiante non détecté	RESULTAT ANALYSE

PIECE	ETAGE	ELEMENTS	DESCRIPTIF LABORATOIR E	Echantillon	REPERAG E	ETAT	RESULTAT	METHOD E
Loggia	Rez de chaussé e	Enduit projeté	Enduit plâtreux blanc + peinture non séparable + matériau gris en faible quantité en vrac non séparable	35LAI0001.P00 9	Mur A	DEGRADATIO N PARTIELLE	Amiante non détecté	ZPSO
Loggia	Rez de chaussé e	Enduit projeté	Enduit plâtreux blanc + peinture non séparable + matériau gris en faible quantité en vrac non séparable	35LAI0001.P00 9	Mur B	DEGRADATIO N PARTIELLE	Amiante non détecté	ZPSO
Loggia	Rez de chaussé e	Enduit projeté	Enduit plâtreux blanc + peinture non séparable + matériau gris en faible quantité en vrac non séparable	35LAI0001.P00 9	Mur C	DEGRADATIO N PARTIELLE	Amiante non détecté	ZPSO
Chambr e 1	Rez de chaussé e	Dalle de sol	Revêtement souple beige	35LAI0001.P01 0	Sol	DEGRADATIO N PARTIELLE	Fr1:Amiant e non détecté	RESULTAT ANALYSE
Chambr e 1	Rez de chaussé e	Dalle de sol	Colle polymère jaune non séparable + ragréage rose	35LAI0001.P01 0	Sol	DEGRADATIO N PARTIELLE	Fr2:Amiant e non détecté	RESULTAT ANALYSE
Couloir	Rez de chaussé e	Dalle de sol	Revêtement souple beige	35LAI0001.P01 0	Sol	DEGRADATIO N PARTIELLE	Fr1:Amiant e non détecté	ZPSO
Couloir	Rez de chaussé e	Dalle de sol	Colle polymère jaune non séparable + ragréage rose	35LAI0001.P01 0	Sol	DEGRADATIO N PARTIELLE	Fr2:Amiant e non détecté	ZPSO
Débarra s	Rez de chaussé e	Dalle de sol	Revêtement souple beige	35LAI0001.P01 0	Sol	DEGRADATIO N PARTIELLE	Fr1:Amiant e non détecté	ZPSO
Débarra s	Rez de chaussé e	Dalle de sol	Colle polymère jaune non séparable + ragréage rose	35LAI0001.P01 0	Sol	DEGRADATIO N PARTIELLE	Fr2:Amiant e non détecté	ZPSO

PIECE	ETAGE	ELEMENTS	DESCRIPTIF LABORATOIRE	Echantillon	REPERAGE	ETAT	RESULTAT	METHODE
Entrée	Rez de chaussée	Dalle de sol	Revêtement souple beige	35LAI0001.P010	Sol	DEGRADATION PARTIELLE	Fr1:Amiante non détecté	ZPSO
Entrée	Rez de chaussée	Dalle de sol	Colle polymère jaune non séparable + ragréage rose	35LAI0001.P010	Sol	DEGRADATION PARTIELLE	Fr2:Amiante non détecté	ZPSO
Placard 1	Rez de chaussée	Dalle de sol	Revêtement souple beige	35LAI0001.P010	Sol	DEGRADATION PARTIELLE	Fr1:Amiante non détecté	ZPSO
Placard 1	Rez de chaussée	Dalle de sol	Colle polymère jaune non séparable + ragréage rose	35LAI0001.P010	Sol	DEGRADATION PARTIELLE	Fr2:Amiante non détecté	ZPSO
Chambre 2	Rez de chaussée	Dalle de sol	Revêtement cassant gris	35LAI0001.P011	Sol	DEGRADATION PARTIELLE	Fr1:Amiante non détecté	RESULTAT ANALYSE
Chambre 2	Rez de chaussée	Dalle de sol	Ragréage rose	35LAI0001.P011	Sol	DEGRADATION PARTIELLE	Fr2:Amiante non détecté	RESULTAT ANALYSE
Chambre 2	Rez de chaussée	Dalle de sol	Colle polymère incolore non séparable + dalle dure cassante beige + colle polymère jaune non séparable	35LAI0001.P011	Sol	DEGRADATION PARTIELLE	Fr4:Amiante non détecté	RESULTAT ANALYSE
Chambre 3	Rez de chaussée	Revêtement souple	Revêtement souple beige	35LAI0001.P012	Sol	DEGRADATION PARTIELLE	Fr2:Amiante non détecté	RESULTAT ANALYSE
Chambre 3	Rez de chaussée	Revêtement souple	Revêtement souple beige et gris	35LAI0001.P012	Sol	DEGRADATION PARTIELLE	Fr3:Amiante non détecté	RESULTAT ANALYSE
Salle de bains	Rez de chaussée	Conduit Metal		35LAI0001.P013	Conduits	BON ETAT	Amiante non détectée	JP
Loggia	Rez de chaussée	Conduit Metal		35LAI0001.P013	Conduits	BON ETAT	Amiante non détectée	JP
WC	Rez de chaussée	Conduit Metal		35LAI0001.P013	Conduits	BON ETAT	Amiante non détectée	JP

JP : Jugement Personnel, ZPSO : Zone présentant des similitudes d'Ouvrage

ANNEXE 1 – PHOTOS DES ELEMENTS AMIANTES ET/OU NON AMIANTES

PRELEVEMENT : 35LAI0001.P001			
NOM DU CLIENT	NUMERO DU DOSSIER		PIECE OU LOCAL
OPH77	35LAI0001. 14/06/2019		Cuisine (Rez de chaussée)
ELEMENT	DESCRIPTIF DU LABORATOIRE	DATE DE PRELEVEMENT	NOM DE L'OPERATEUR
Carrelage	Carrelage	14/06/2019	RHENZOUR Abdessamad
LOCALISATION		RESULTAT	
Sol		Fr1:Amiante non détecté	

EMPLACEMENT



PRELEVEMENT : 35LAI0001.P001			
NOM DU CLIENT	NUMERO DU DOSSIER		PIECE OU LOCAL
OPH77	35LAI0001. 14/06/2019		Cuisine (Rez de chaussée)
ELEMENT	DESCRIPTIF DU LABORATOIRE	DATE DE PRELEVEMENT	NOM DE L'OPERATEUR
Carrelage	Colle grise + matériau gris en faible quantité hétérogène non séparable	14/06/2019	RHENZOUR Abdessamad
LOCALISATION		RESULTAT	
Sol		Fr2:Amiante non détecté	

EMPLACEMENT

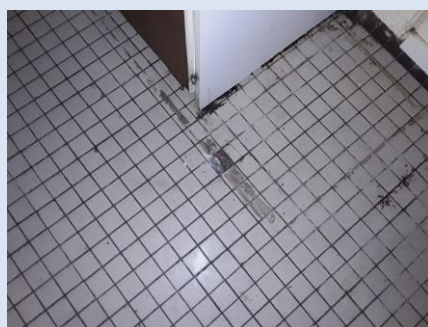

PRELEVEMENT : 35LAI0001.P001			
NOM DU CLIENT	NUMERO DU DOSSIER		PIECE OU LOCAL
OPH77	35LAI0001. 14/06/2019		Cuisine (Rez de chaussée)
ELEMENT	DESCRIPTIF DU LABORATOIRE	DATE DE PRELEVEMENT	NOM DE L'OPERATEUR
Carrelage	Joint cassant gris	14/06/2019	RHENZOUR Abdessamad
LOCALISATION		RESULTAT	
Sol		Fr3:Amiante non détecté	

EMPLACEMENT



PRELEVEMENT : 35LAI0001.P001			
NOM DU CLIENT	NUMERO DU DOSSIER		PIECE OU LOCAL
OPH77	35LAI0001. 14/06/2019		Cuisine (Rez de chaussée)
ELEMENT	DESCRIPTIF DU LABORATOIRE	DATE DE PRELEVEMENT	NOM DE L'OPERATEUR
Carrelage	Matériau souple blanc avec poussières	14/06/2019	RHENZOUR Abdessamad
LOCALISATION		RESULTAT	
Sol		Fr4:Amiante non détecté	

EMPLACEMENT

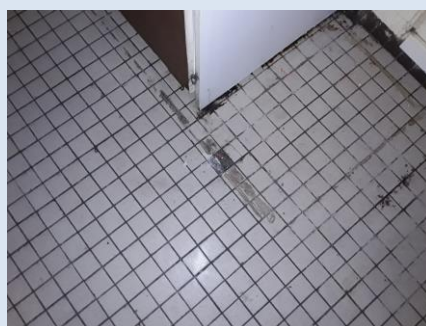

PRELEVEMENT : 35LAI0001.P002			
NOM DU CLIENT	NUMERO DU DOSSIER	PIECE OU LOCAL	
OPH77	35LAI0001. 14/06/2019	Cuisine (Rez de chaussée)	
ELEMENT	DESCRIPTIF DU LABORATOIRE	DATE DE PRELEVEMENT	NOM DE L'OPERATEUR
Enduit / Peinture béton	Enduit plâtreux blanc + peintures multiples non séparable + matériau gris en faible quantité en vrac non séparable	14/06/2019	RHENZOUR Abdessamad
LOCALISATION		RESULTAT	
Plafond		Amiante non détecté	

EMPLACEMENT



PRELEVEMENT : 35LAI0001.P003			
NOM DU CLIENT	NUMERO DU DOSSIER	PIECE OU LOCAL	
OPH77	35LAI0001. 14/06/2019	Balcon (Rez de chaussée)	
ELEMENT	DESCRIPTIF DU LABORATOIRE	DATE DE PRELEVEMENT	NOM DE L'OPERATEUR
Dalle de sol	Revêtement cassant beige	14/06/2019	RHENZOUR Abdessamad
LOCALISATION		RESULTAT	
Sol		Fr1:Amiante non détecté	

EMPLACEMENT



PRELEVEMENT : 35LAI0001.P003			
NOM DU CLIENT	NUMERO DU DOSSIER	PIECE OU LOCAL	
OPH77	35LAI0001. 14/06/2019	Balcon (Rez de chaussée)	
ELEMENT	DESCRIPTIF DU LABORATOIRE	DATE DE PRELEVEMENT	NOM DE L'OPERATEUR
Dalle de sol	Colle polymère incolore avec poussières non séparable + dalle dure cassante verte + colle bitumineuse noire	14/06/2019	RHENZOUR Abdessamad
LOCALISATION		RESULTAT	
Sol		Fr2:Amiante détecté (Chrysotile)	

EMPLACEMENT



PRELEVEMENT : 35LAI0001.P003			
NOM DU CLIENT	NUMERO DU DOSSIER	PIECE OU LOCAL	
OPH77	35LAI0001. 14/06/2019	Balcon (Rez de chaussée)	
ELEMENT	DESCRIPTIF DU LABORATOIRE	DATE DE PRELEVEMENT	NOM DE L'OPERATEUR
Dalle de sol	Matériau compact gris hétérogène	14/06/2019	RHENZOUR Abdessamad
LOCALISATION		RESULTAT	
Sol		Fr3:Amiante non détecté	

EMPLACEMENT



PRELEVEMENT : 35LAI0001.P004

NOM DU CLIENT	NUMERO DU DOSSIER	PIECE OU LOCAL	
OPH77	35LAI0001. 14/06/2019	Balcon (Rez de chaussée)	
ELEMENT	DESCRIPTIF DU LABORATOIRE	DATE DE PRELEVEMENT	NOM DE L'OPERATEUR
Dalle de polystyrènes	Polystyrène	14/06/2019	RHENZOUR Abdessamad
LOCALISATION		RESULTAT	
Plafond		Fr1:Amiante non détecté	

EMPLACEMENT



PRELEVEMENT : 35LAI0001.P004

NOM DU CLIENT	NUMERO DU DOSSIER	PIECE OU LOCAL	
OPH77	35LAI0001. 14/06/2019	Balcon (Rez de chaussée)	
ELEMENT	DESCRIPTIF DU LABORATOIRE	DATE DE PRELEVEMENT	NOM DE L'OPERATEUR
Dalle de polystyrènes	Colle blanche non séparable + matériau gris en faible quantité non séparable + matériau plâtreux blanc + peinture non séparable	14/06/2019	RHENZOUR Abdessamad
LOCALISATION		RESULTAT	
Plafond		Fr2:Amiante non détecté	

EMPLACEMENT



PRELEVEMENT : 35LAI0001.P005			
NOM DU CLIENT	NUMERO DU DOSSIER		PIECE OU LOCAL
OPH77	35LAI0001. 14/06/2019		Balcon (Rez de chaussée)
ELEMENT	DESCRIPTIF DU LABORATOIRE	DATE DE PRELEVEMENT	NOM DE L'OPERATEUR
Enduit / Peinture béton	Enduit plâtreux blanc + peinture non séparable + matériau gris en faible quantité en vrac non séparable	14/06/2019	RHENZOUR Abdessamad
LOCALISATION		RESULTAT	
Mur B		Amiante non détecté	

EMPLACEMENT



PRELEVEMENT : 35LAI0001.P006			
NOM DU CLIENT	NUMERO DU DOSSIER		PIECE OU LOCAL
OPH77	35LAI0001. 14/06/2019		Placard 1 (Rez de chaussée)
ELEMENT	DESCRIPTIF DU LABORATOIRE	DATE DE PRELEVEMENT	NOM DE L'OPERATEUR
Enduit / Peinture béton	Enduit plâtreux blanc + peinture non séparable + matériau gris en faible quantité en vrac non séparable	14/06/2019	RHENZOUR Abdessamad
LOCALISATION		RESULTAT	
Mur C		Amiante non détecté	

EMPLACEMENT



PRELEVEMENT : 35LAI0001.P007			
NOM DU CLIENT	NUMERO DU DOSSIER	PIECE OU LOCAL	
OPH77	35LAI0001. 14/06/2019	Salle de bains (NC)	
ELEMENT	DESCRIPTIF DU LABORATOIRE	DATE DE PRELEVEMENT	NOM DE L'OPERATEUR
Faïence 1	Colle beige + couche plâtreuse blanche non séparable + peinture non séparable + matériau gris en faible quantité en vrac non séparable	14/06/2019	RHENZOUR Abdessamad
LOCALISATION		RESULTAT	
Mur C		Fr1:Amiante non détecté	

EMPLACEMENT



PRELEVEMENT : 35LAI0001.P007			
NOM DU CLIENT	NUMERO DU DOSSIER	PIECE OU LOCAL	
OPH77	35LAI0001. 14/06/2019	Salle de bains (NC)	
ELEMENT	DESCRIPTIF DU LABORATOIRE	DATE DE PRELEVEMENT	NOM DE L'OPERATEUR
Faïence 1	Carrelage	14/06/2019	RHENZOUR Abdessamad
LOCALISATION		RESULTAT	
Mur C		Fr2:Amiante non détecté	

EMPLACEMENT



PRELEVEMENT : 35LAI0001.P008			
NOM DU CLIENT	NUMERO DU DOSSIER	PIECE OU LOCAL	
OPH77	35LAI0001. 14/06/2019	Salle de bains (Rez de chaussée)	
ELEMENT	DESCRIPTIF DU LABORATOIRE	DATE DE PRELEVEMENT	NOM DE L'OPERATEUR
Enduit / Peinture	Enduit plâtreux blanc en faible quantité en vrac non séparable + peintures multiples	14/06/2019	RHENZOUR Abdessamad
LOCALISATION		RESULTAT	
Mur E		Amiante non détecté	

EMPLACEMENT



PRELEVEMENT : 35LAI0001.P009			
NOM DU CLIENT	NUMERO DU DOSSIER	PIECE OU LOCAL	
OPH77	35LAI0001. 14/06/2019	Loggia (Rez de chaussée)	
ELEMENT	DESCRIPTIF DU LABORATOIRE	DATE DE PRELEVEMENT	NOM DE L'OPERATEUR
Enduit projeté	Enduit plâtreux blanc + peinture non séparable + matériau gris en faible quantité en vrac non séparable	14/06/2019	RHENZOUR Abdessamad
LOCALISATION		RESULTAT	
Mur D		Amiante non détecté	

EMPLACEMENT



PRELEVEMENT : 35LAI0001.P010			
NOM DU CLIENT	NUMERO DU DOSSIER		PIECE OU LOCAL
OPH77	35LAI0001. 14/06/2019		Chambre 1 (Rez de chaussée)
ELEMENT	DESCRIPTIF DU LABORATOIRE	DATE DE PRELEVEMENT	NOM DE L'OPERATEUR
Dalle de sol	Revêtement souple beige	14/06/2019	RHENZOUR Abdessamad
LOCALISATION		RESULTAT	
Sol		Fr1:Amiante non détecté	

EMPLACEMENT

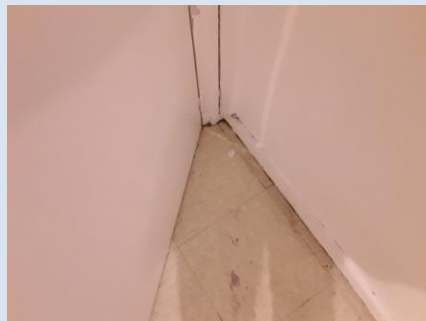

PRELEVEMENT : 35LAI0001.P010			
NOM DU CLIENT	NUMERO DU DOSSIER		PIECE OU LOCAL
OPH77	35LAI0001. 14/06/2019		Chambre 1 (Rez de chaussée)
ELEMENT	DESCRIPTIF DU LABORATOIRE	DATE DE PRELEVEMENT	NOM DE L'OPERATEUR
Dalle de sol	Colle polymère jaune non séparable + ragréage rose	14/06/2019	RHENZOUR Abdessamad
LOCALISATION		RESULTAT	
Sol		Fr2:Amiante non détecté	

EMPLACEMENT

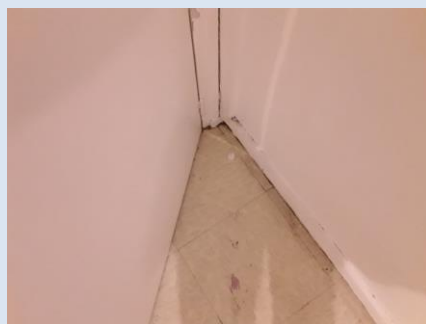

PRELEVEMENT : 35LAI0001.P010			
NOM DU CLIENT	NUMERO DU DOSSIER	PIECE OU LOCAL	
OPH77	35LAI0001. 14/06/2019	Chambre 1 (Rez de chaussée)	
ELEMENT	DESCRIPTIF DU LABORATOIRE	DATE DE PRELEVEMENT	NOM DE L'OPERATEUR
Dalle de sol	Colle bitumineuse noire + matériau blanc non séparable	14/06/2019	RHENZOUR Abdessamad
LOCALISATION		RESULTAT	
Sol		Fr3:Amiante détecté (Chrysotile)	

EMPLACEMENT

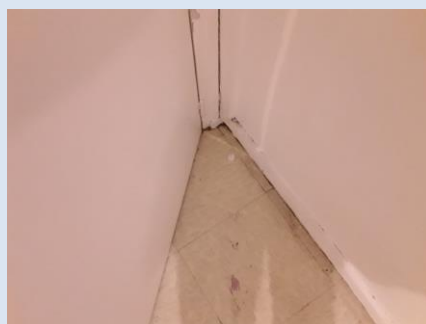

PRELEVEMENT : 35LAI0001.P011			
NOM DU CLIENT	NUMERO DU DOSSIER	PIECE OU LOCAL	
OPH77	35LAI0001. 14/06/2019	Chambre 2 (Rez de chaussée)	
ELEMENT	DESCRIPTIF DU LABORATOIRE	DATE DE PRELEVEMENT	NOM DE L'OPERATEUR
Dalle de sol	Revêtement cassant gris	14/06/2019	RHENZOUR Abdessamad
LOCALISATION		RESULTAT	
Sol		Fr1:Amiante non détecté	

EMPLACEMENT



PRELEVEMENT : 35LAI0001.P011			
NOM DU CLIENT	NUMERO DU DOSSIER	PIECE OU LOCAL	
OPH77	35LAI0001. 14/06/2019	Chambre 2 (Rez de chaussée)	
ELEMENT	DESCRIPTIF DU LABORATOIRE	DATE DE PRELEVEMENT	NOM DE L'OPERATEUR
Dalle de sol	Ragréage rose	14/06/2019	RHENZOUR Abdessamad
LOCALISATION		RESULTAT	
Sol		Fr2:Amiante non détecté	

EMPLACEMENT

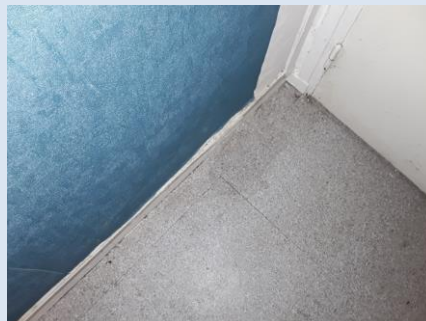

PRELEVEMENT : 35LAI0001.P011			
NOM DU CLIENT	NUMERO DU DOSSIER	PIECE OU LOCAL	
OPH77	35LAI0001. 14/06/2019	Chambre 2 (Rez de chaussée)	
ELEMENT	DESCRIPTIF DU LABORATOIRE	DATE DE PRELEVEMENT	NOM DE L'OPERATEUR
Dalle de sol	Colle bitumineuse noire	14/06/2019	RHENZOUR Abdessamad
LOCALISATION		RESULTAT	
Sol		Fr3:Amiante détecté (Chrysotile)	

EMPLACEMENT



PRELEVEMENT : 35LAI0001.P011			
NOM DU CLIENT	NUMERO DU DOSSIER	PIECE OU LOCAL	
OPH77	35LAI0001. 14/06/2019	Chambre 2 (Rez de chaussée)	
ELEMENT	DESCRIPTIF DU LABORATOIRE	DATE DE PRELEVEMENT	NOM DE L'OPERATEUR
Dalle de sol	Colle polymère incolore non séparable + dalle dure cassante beige + colle polymère jaune non séparable	14/06/2019	RHENZOUR Abdessamad
LOCALISATION		RESULTAT	
Sol		Fr4:Amiante non détecté	

EMPLACEMENT



PRELEVEMENT : 35LAI0001.P012			
NOM DU CLIENT	NUMERO DU DOSSIER	PIECE OU LOCAL	
OPH77	35LAI0001. 14/06/2019	Chambre 3 (Rez de chaussée)	
ELEMENT	DESCRIPTIF DU LABORATOIRE	DATE DE PRELEVEMENT	NOM DE L'OPERATEUR
Revêtement souple	Colle polymère jaune non séparable + dalle dure cassante grise + colle bitumineuse noire + ragréage gris en faible quantité non séparable	14/06/2019	RHENZOUR Abdessamad
LOCALISATION		RESULTAT	
Sol		Fr1:Amiante détecté (Chrysotile)	

EMPLACEMENT

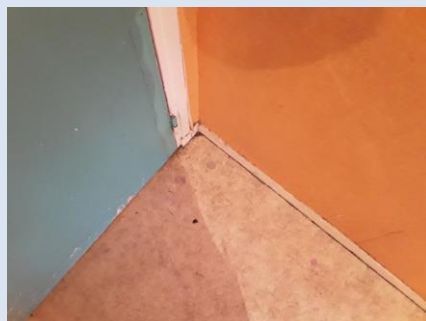

PRELEVEMENT : 35LAI0001.P012

NOM DU CLIENT	NUMERO DU DOSSIER	PIECE OU LOCAL	
OPH77	35LAI0001. 14/06/2019	Chambre 3 (Rez de chaussée)	
ELEMENT	DESCRIPTIF DU LABORATOIRE	DATE DE PRELEVEMENT	NOM DE L'OPERATEUR
Revêtement souple	Revêtement souple beige	14/06/2019	RHENZOUR Abdessamad
LOCALISATION		RESULTAT	
Sol		Fr2:Amiante non détecté	

EMPLACEMENT

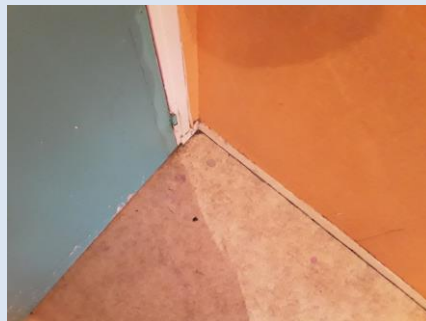

PRELEVEMENT : 35LAI0001.P012

NOM DU CLIENT	NUMERO DU DOSSIER	PIECE OU LOCAL	
OPH77	35LAI0001. 14/06/2019	Chambre 3 (Rez de chaussée)	
ELEMENT	DESCRIPTIF DU LABORATOIRE	DATE DE PRELEVEMENT	NOM DE L'OPERATEUR
Revêtement souple	Revêtement souple beige et gris	14/06/2019	RHENZOUR Abdessamad
LOCALISATION		RESULTAT	
Sol		Fr3:Amiante non détecté	

EMPLACEMENT

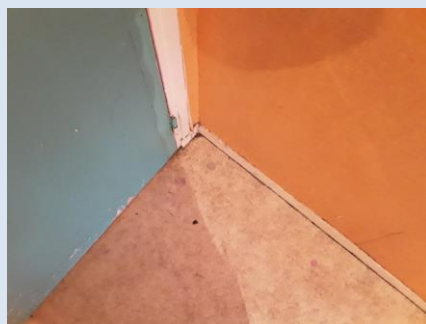

PRELEVEMENT : 35LAI0001.P013			
NOM DU CLIENT	NUMERO DU DOSSIER	PIECE OU LOCAL	
OPH77	35LAI0001. 14/06/2019	Salle de bains (Rez de chaussée)	
ELEMENT	DESCRIPTIF DU LABORATOIRE	DATE DE PRELEVEMENT	NOM DE L'OPERATEUR
Conduit Metal		14/06/2019	RHENZOUR Abdessamad
LOCALISATION		RESULTAT	
Conduits		Amiante non détectée	
EMPLACEMENT			
			

ANNEXE 3 – PROCES VERBAUX D'ANALYSES



Parc Edonia - Bât. R - Rue de la Terre Adèle - CS n° 66862
35768 SAINT-GREGOIRE CEDEX
Tel : 02.99.35.41.41
Fax : 02.99.35.41.42
www.itga.fr

Accréditation n° I-5967



Liste des sites et portées disponibles sur www.cofrac.fr

L'accréditation du COFRAC atteste de la compétence des laboratoires pour les seuls essais couverts par l'accréditation qui sont identifiés par le symbole :

RAPPORT SYNTHÉTIQUE D'ANALYSE NUMÉRO IT0719-59426 EN DATE DU 03/07/2019 RECHERCHE ET IDENTIFICATION D'AMIANTE SUR PRELEVEMENT(S) DE MATERIAU(X)

*Ce rapport ne concerne que les échantillons soumis à l'analyse tels qu'ils ont été reçus au laboratoire.
Les informations fournies par le client sont simplement retranscrites et identifiées comme telles.*

Client : AGENCE EHI IDF- (COMPTE MATERIAUX)- EXPERT HABITAT & INDUSTRIE INGENIERIE 2 rue Traversière 78580 LES ALLUETS LE ROI	Réf. Commande ITGA : IT0719-59426 Réf. Commande Client : 35LAB001.-01
--	--

Prélèvement(s) : Reçu au laboratoire le : 19/06/2019

Préparation(s) : Effectuée de façon à être représentative de l'échantillon

- ou
- Pour une analyse au Microscope Optique à Lumière Polarisée (MOLP) : Prélèvement et montage adapté sur lame de microscope
 - Pour une analyse au Microscope Electronique à Transmission Analytique (META) en fonction de la nature de la prise d'essai :
 - (1) - Broyage en milieu aqueux et récupération des particules sur grilles de microscope (méthode interne : IT085)
 - (2) - Attaque chimique, broyage et récupération des particules sur grilles de microscope (méthode interne : IT286)

Technique(s) : - Microscopie Optique à Lumière Polarisée (guide HSG 248 - Appendice 2) : Morphologie et critères optiques
Analytiques(s) : La détection de fibres d'amiante optiquement observables est garantie si la teneur est supérieure ou égale à 0,1 % en masse.
ou - Microscopie Electronique à Transmission Analytique (parties pertinentes de la norme NF X 43-050) : Morphologie, EDX et diffraction électronique
La détection de fibres d'amiante est garantie si la teneur est supérieure ou égale à 0,1 % en masse.

Résultat(s) :

Fraction analysée	Technique analytique (Méthode de préparation)	Nombre de préparations	Date d'analyse	Résultat / Variété d'amiante
Réf dossier client : 35LAB001.-01 -29 RUE DES PECHEURS 77360 VAIRES SUR MARNE				Réf échantillon ITGA : IT071906-45709
Réf échantillon client : 35LAB001.P001 / LOGEMENTS COLLECTIFS - - - / Cuisine Sol Carrelage				Description ITGA : Matériau souple blanc avec poussières / Carrelage / Colle grise / Matériau gris en faible quantité hétérogène / Joint cassant gris
* Carrelage	META (1)	1	03/07/2019	Amiante non détecté / -
* Colle grise + matériau gris en faible quantité hétérogène non séparable	META (1)	1	03/07/2019	Amiante non détecté / -
* Joint cassant gris	META (1)	1	03/07/2019	Amiante non détecté / -
* Matériau souple blanc avec poussières	META (2)	3	03/07/2019	Amiante non détecté / -
Réf dossier client : 35LAB001.-01 -29 RUE DES PECHEURS 77360 VAIRES SUR MARNE				Réf échantillon ITGA : IT071906-45710
Réf échantillon client : 35LAB001.P002 / LOGEMENTS COLLECTIFS - - - / Cuisine Plafond Enduit Peinture béton				Description ITGA : Enduit plâtreux blanc / Peintures multiples / Matériau gris en faible quantité en vrac
* Enduit plâtreux blanc + peintures multiples non séparable + matériau gris en faible quantité en vrac non séparable	META (1)	1	02/07/2019	Amiante non détecté / -

La reproduction de ce rapport n'est autorisée que sous sa forme intégrale ; ce rapport ne doit pas être reproduit partiellement sans l'approbation du laboratoire.

Sauf demande particulière et écrite du client, les échantillons sont conservés pendant 6 mois et les rapports pendant 2 ans.

DTA 164-01 rev 07

Page 1/3

RAPPORT SYNTHÉTIQUE D'ANALYSE NUMÉRO IT0719-59426 EN DATE DU 03/07/2019
RECHERCHE ET IDENTIFICATION D'AMIANTE SUR PRELEVEMENT(S) DE MATERIAU(X)

Fraction analysée	Technique analytique (Méthode de préparation)	Nombre de préparations	Date d'analyse	Résultat / Variété d'amiante
Réf dossier client : 35LAB001.-01 - 29 RUE DES PECHEURS 77360 VAIRES SUR MARNE Réf échantillon client : 35LAB001.P003 / LOGEMENTS COLLECTIFS - - - / Balcon Sol Dalle de sol				Réf échantillon ITGA : IT071906-45711 Description ITGA : Revêtement cassant beige / Colle polymère incolore avec poussières / Dalle dure cassante verte / Colle bitumineuse noire / Matériau compact gris hétérogène
▀ Revêtement cassant beige	META (1)	1	03/07/2019	Amiante non détecté / -
▀ Colle polymère incolore avec poussières non séparable + dalle dure cassante verte + colle bitumineuse noire	META (2)	1	03/07/2019	Présence de fibres d'amiante / Chrysotile
▀ Matériau compact gris hétérogène	META (1)	1	03/07/2019	Amiante non détecté / -
Réf dossier client : 35LAB001.-01 - 29 RUE DES PECHEURS 77360 VAIRES SUR MARNE Réf échantillon client : 35LAB001.P004 / LOGEMENTS COLLECTIFS - - - / Balcon Plafond Dalle de polystyrènes				Réf échantillon ITGA : IT071906-45712 Description ITGA : Polystyrène / Colle blanche / Matériau gris en faible quantité / Matériau plâtreux blanc / Peinture
▀ Polystyrène	META (2)	1	03/07/2019	Amiante non détecté / -
▀ Colle blanche non séparable + matériau gris en faible quantité non séparable + matériau plâtreux blanc + peinture non séparable	META (1)	1	03/07/2019	Amiante non détecté / -
Réf dossier client : 35LAB001.-01 - 29 RUE DES PECHEURS 77360 VAIRES SUR MARNE Réf échantillon client : 35LAB001.P005 / LOGEMENTS COLLECTIFS - - - / Balcon Mur B Enduit Peinture béton				Réf échantillon ITGA : IT071906-45713 Description ITGA : Enduit plâtreux blanc / Peinture / Matériau gris en faible quantité en vrac
▀ Enduit plâtreux blanc + peinture non séparable + matériau gris en faible quantité en vrac non séparable	META (1)	1	02/07/2019	Amiante non détecté / -
Réf dossier client : 35LAB001.-01 - 29 RUE DES PECHEURS 77360 VAIRES SUR MARNE Réf échantillon client : 35LAB001.P006 / LOGEMENTS COLLECTIFS - - - / Placard 1 Mur C Enduit Peinture béton				Réf échantillon ITGA : IT071906-45714 Description ITGA : Enduit plâtreux blanc / Peinture / Matériau gris en faible quantité en vrac
▀ Enduit plâtreux blanc + peinture non séparable + matériau gris en faible quantité en vrac non séparable	META (1)	1	02/07/2019	Amiante non détecté / -
Réf dossier client : 35LAB001.-01 - 29 RUE DES PECHEURS 77360 VAIRES SUR MARNE Réf échantillon client : 35LAB001.P007 / LOGEMENTS COLLECTIFS - - - / Salle de bains Mur C Faïence 1				Réf échantillon ITGA : IT071906-45715 Description ITGA : Colle beige / Couche plâtreuse blanche / Peinture / Matériau gris en faible quantité en vrac / Carrelage
▀ Colle beige + couche plâtreuse blanche non séparable + peinture non séparable + matériau gris en faible quantité en vrac non séparable	META (1)	1	02/07/2019	Amiante non détecté / -
▀ Carrelage	META (1)	1	02/07/2019	Amiante non détecté / -
Réf dossier client : 35LAB001.-01 - 29 RUE DES PECHEURS 77360 VAIRES SUR MARNE Réf échantillon client : 35LAB001.P008 / LOGEMENTS COLLECTIFS - - - / Salle de bains Mur E Enduit Peinture				Réf échantillon ITGA : IT071906-45716 Description ITGA : Enduit plâtreux blanc en faible quantité en vrac / Peintures multiples
▀ Enduit plâtreux blanc en faible quantité en vrac non séparable + peintures multiples	META (1)	1	02/07/2019	Amiante non détecté / -

La reproduction de ce rapport n'est autorisée que sous sa forme intégrale ; ce rapport ne doit pas être reproduit partiellement sans l'approbation du laboratoire.

Sanf demande particulière et écrite du client, les échantillons sont conservés pendant 6 mois et les rapports pendant 2 ans.

DTA 164-01 rev 07

Page 2/3

RAPPORT SYNTHÉTIQUE D'ANALYSE NUMÉRO IT0719-59426 EN DATE DU 03/07/2019
RECHERCHE ET IDENTIFICATION D'AMIANTE SUR PRELEVEMENT(S) DE MATERIAU(X)

Fraction analysée	Technique analytique (Méthode de préparation)	Nombre de préparations	Date d'analyse	Résultat / Variété d'amiante
Réf dossier client : 35LAB001.-01 - 29 RUE DES PECHEURS 77360 VAIRES SUR MARNE				Réf échantillon ITGA : IT071906-45717
Réf échantillon client : 35LAB001.P009 / LOGEMENTS COLLECTIFS - - - / Loggia Mur D Enduit projeté				Description ITGA : Enduit plâtreux blanc / Peinture / Matériau gris en faible quantité en vrac
* Enduit plâtreux blanc + peinture non séparable + matériau gris en faible quantité en vrac non séparable	META (1)	1	02/07/2019	Amiante non détecté / -
Réf dossier client : 35LAB001.-01 - 29 RUE DES PECHEURS 77360 VAIRES SUR MARNE				Réf échantillon ITGA : IT071906-45718
Réf échantillon client : 35LAB001.P010 / LOGEMENTS COLLECTIFS - - - / Chambre 1 Sol Dalle de sol				Description ITGA : Revêtement souple beige / Colle polymère jaune / Ragréage rose / Colle bitumineuse noire / Matériau blanc
* Revêtement souple beige	META (1)	1	03/07/2019	Amiante non détecté / -
* Colle polymère jaune non séparable + ragréage rose	META (1)	1	03/07/2019	Amiante non détecté / -
* Colle bitumineuse noire + matériau blanc non séparable	MOLP	1	02/07/2019	Présence de fibres d'amiante / Chrysotile
Réf dossier client : 35LAB001.-01 - 29 RUE DES PECHEURS 77360 VAIRES SUR MARNE				Réf échantillon ITGA : IT071906-45719
Réf échantillon client : 35LAB001.P011 / LOGEMENTS COLLECTIFS - - - / Chambre 2 Sol Dalle de sol				Description ITGA : Revêtement cassant gris / Colle polymère incolore / Dalle dure cassante beige / Colle polymère jaune / Ragréage rose / Colle bitumineuse noire
* Revêtement cassant gris	META (1)	1	03/07/2019	Amiante non détecté / -
* Ragréage rose	META (1)	1	03/07/2019	Amiante non détecté / -
* Colle bitumineuse noire	MOLP	1	02/07/2019	Présence de fibres d'amiante / Chrysotile
* Colle polymère incolore non séparable + dalle dure cassante beige + colle polymère jaune non séparable	META (2)	4	03/07/2019	Amiante non détecté / -
Réf dossier client : 35LAB001.-01 - 29 RUE DES PECHEURS 77360 VAIRES SUR MARNE				Réf échantillon ITGA : IT071906-45720
Réf échantillon client : 35LAB001.P012 / LOGEMENTS COLLECTIFS - - - / Chambre 3 Sol Revêtement souple				Description ITGA : Revêtement souple beige / Revêtement souple beige et gris / Colle polymère jaune / Dalle dure cassante gris / Colle bitumineuse noire / Ragréage gris en faible quantité
* Colle polymère jaune non séparable + dalle dure cassante gris + colle bitumineuse noire + ragréage gris en faible quantité non séparable	META (2)	1	03/07/2019	Présence de fibres d'amiante / Chrysotile
* Revêtement souple beige	META (1)	3	03/07/2019	Amiante non détecté / -
* Revêtement souple beige et gris	META (1)	3	03/07/2019	Amiante non détecté / -

Validé par : Giovanni ANTOLA SILVA - Analyste



La reproduction de ce rapport n'est autorisée que sous sa forme intégrale ; ce rapport ne doit pas être reproduit partiellement sans l'approbation du laboratoire.
 Sauf demande particulière et écrite du client, les échantillons sont conservés pendant 6 mois et les rapports pendant 2 ans.
 DTA 164-01 rev 07

Page 3/3

ATTESTATION(S)



Votre attestation Responsabilité Civile

AXA France IARD dont le siège social se situe 313, Terrasses de l'Arche 92727 Nanterre Cedex atteste que :
EXPERT HABITAT & INDUSTRIE INGENIERIE
21 ROUTE D ALBERT
62450 AVESNES LES BAPAUME

Est titulaire du contrat d'assurance n° 10158549604 ayant pris effet le 01/03/2018.
Ce contrat garantit les conséquences pécuniaires de la Responsabilité civile pouvant lui incomber du fait de l'exercice des activités de **DIAGNOSTICS TECHNIQUES IMMOBILIERS** suivantes :

ETAT MENTIONNANT LA PRESENCE OU L'ABSENCE DE MATERIAUX CONTENANT DE L'AMIANTE
DIAGNOSTIC TECHNIQUE AMIANTE
DIAGNOSTIC AMIANTE PARTIES PRIVATIVES
CONTROLE PERIODIQUE (AMIANTE)
CONTROLE VISUEL APRES TRAVAUX (PLOMB - AMIANTE)
REPERAGE AMIANTE AVANT/ APRES TRAVAUX ET DEMOLITION
REPERAGE AMIANTE ET D'HAP SUR SURFACE BITUMEE ET ENROBES
DIAGNOSTIC PLOMB DANS L'EAU
CONSTAT DES RISQUES D'EXPOSITION AU PLOMB (CREP)
DIAGNOSTIC DE RISQUE D'INTOXICATION AU PLOMB DANS LES PEINTURES (DRIPP)
RECHERCHE DE PLOMB AVANT TRAVAUX / DEMOLITION
ETAT RELATIF A LA PRESENCE DE TERMITES
ETAT PARASITAIRE (MERULES, VRILLETTES, LYCTUS)
INFORMATION SUR LA PRESENCE DE RISQUE DE MERULE (LOI ALLUR)
MESURAGE LOI CARREZ ET LOI BOUTIN
CALCULS DES MILLIEMES - TANTIEMES DE COPROPRIETE ET REALISATION DE PLANS ASSOCIES SELON LES TEXTES SUIVANTS : LOI 65-557 DU 10 JUILLET 1965, DECRET 67-223 DU 17 MARS 1967, DECRET 2004- 479 du 27 mai 2004 ET SUIVANTS FIXANT LE STATUT DE LA COPROPRIETE DES IMMEUBLES BATIS.
ETAT DE L'INSTALLATION INTERIEURE DE GAZ
ETAT DES RISQUES NATURELS, MINIERES ET TECHNOLOGIQUES (ENRNMT)
DIAGNOSTIC DE PERFORMANCE ENERGETIQUE DPE INDIVIDUEL POUR MAISONS INDIVIDUELLES, APPARTEMENTS ET LOTS TERTIAIRES AFFECTES A DES IMMEUBLES A USAGE PRINCIPAL D'HABITATION, AINSI QUE LES ATTESTATIONS DE PRISE EN COMPTE DE LA REGLEMENTATION THERMIQUE.

ETAT DES LIEUX LOCATIFS
DIAGNOSTIC DE SECURITE PISCINE
CERTIFICAT DE DECENCE ET CERTIFICAT DE TRAVAUX DE REHABILITATION
DIAGNOSTIC POUR OBTENTION DE PRET A TAUX ZERO INFILTROMETRIE-MESURES DE PERMEABILITE DU BATIMENT ET DES RESEAUX AERAIQUES
THERMOGRAPHIE INFRAROUGE
DIAGNOSTIC RADON : UNIQUEMENT POUR MAISONS INDIVIDUELLES ET IMMEUBLES D'HABITATION, A L'EXCLUSION DES ERP.
DIAGNOSTIC DANS LE CADRE DE LA LOI SRU AVANT MISE EN COPROPRIETE
DIAGNOSTIC DECHETS DE CHANTIER - ARTICLES R 111-43 A R 111-49 DU CODE DE LA CONSTRUCTION ET DE L'HABITATION
DOCUMENT UNIQUE D'EVALUATION DES RISQUES COPROPRIETE - Articles L 230-2, III, R 230-1 DU CODE DU TRAVAIL
DIAGNOSTIC TECHNIQUE GLOBAL (DTG) POUR LES COPROPRIETES - LOI N° 2014-366 POUR L'ACCES AU LOGEMENT ET UN URBANISME RENOVE « ALUR », A L'EXCLUSION DE MISSIONS RELEVANT D'UN PROFESSIONNEL DE LA VENTE OU DE LA LOCATION DE BIENS IMMOBILIERS.
DIAGNOSTIC ACCESSIBILITE HANDICAPES
EXPERTISE EN VALEUR VENALE ET LOCATIVE (SOUS RESERVE D'OBTENTION DE FORMATION)
ETAT DESCRIPTIF DE DIVISION
CENTRE DE FORMATION
MESURES D'EMPOUSSIEREMENT AMIANTE AVEC STRATEGIE D'ECHANTILLONAGE
DIAGNOSTIC QUALITE DE L'AIR INTERIEUR
VERIFICATION PERIODIQUE ET INITIALE DES INSTALLATIONS ELECTRIQUES

PEFC 10-31-1489 / Certifié PEFC
N° 10000109 2008-202

La garantie Responsabilité civile professionnelle s'exerce à concurrence de 5.000.000 € par sinistre et par année d'assurance.
La présente attestation est valable du 1^{er} JANVIER 2019 au 31 DECEMBRE 2019 et ne peut engager l'assureur au-delà des limites et conditions du contrat auquel elle se réfère.
Ce contrat permet à l'assuré de satisfaire à l'obligation d'assurance de responsabilité civile professionnelle résultant des dispositions de l'article R271-2 du Code de la Construction et de l'Habitation (décret n° 2006-1114 du 5 septembre 2006 relatif aux diagnostics techniques immobiliers) pour l'établissement des documents visés à l'article L271-4 dudit Code.
L'assuré doit être titulaire d'une certification de compétence en cours de validité délivrée par un organisme accrédité dans le domaine de la construction ou employer des salariés ou être constituée de personnes physiques qui disposent de ladite certification de compétence en cours de validité pour l'établissement des documents visés aux articles L271-4 et L134-1 du code de la Construction et de l'Habitation.
A défaut la garantie n'est pas acquise.

Le présent document, établi par AXA, est valable jusqu'au 31 DECEMBRE 2019 sous réserve du paiement des cotisations. Il a pour objet d'attester l'existence d'un contrat. Il ne constitue toutefois pas une présomption d'application des garanties et ne peut engager AXA au-delà des clauses, conditions et limites du contrat auquel il se réfère. Les exceptions de garantie opposables au souscripteur le sont également aux bénéficiaires de l'indemnité (résiliation, nullité, règle proportionnelle, exclusions, déchéances, ...).

Toute adjonction autre que le cachet et la signature du représentant de la Société est réputée non écrite.

Fait à Pessac, le 26/11/2018
Pour la compagnie



CERTIFICAT DE COMPETENCES



CERTIFICAT

DE COMPETENCES

Diagnosticqueur immobilier certifié

DEKRA CERTIFICATION SAS certifie que Monsieur

Abdessamad RHENZOUR

est titulaire du certificat de compétences N° DTI3342 pour :

	DU	AU
- Constat de Risque d'Exposition au Plomb	21/11/2017	20/11/2022
- Diagnostic amiante sans mention	23/11/2017	22/11/2022
- Etat relatif à la présence de termites (France Métropolitaine)	22/11/2017	21/11/2022
- Diagnostic de performance énergétique	04/12/2017	03/12/2022
- Etat relatif à l'installation intérieure de gaz	04/12/2017	03/12/2022
- Etat relatif à l'installation intérieure d'électricité	04/12/2017	03/12/2022

Ces compétences répondent aux exigences de compétences définies en vertu du code de la construction et de l'habitation (art. L.271-4 et suivants, R.271-1 et suivants ainsi que leurs arrêtés d'application*) pour les diagnostics réglementaires. La preuve de conformité a été apportée par l'évaluation de certification. Ce certificat est valable à condition que les résultats des divers auxiliaires de surveillance soient pleinement satisfaisants.

* Arrêté du 21 novembre 2006 relatif aux critères de certification des compétences des personnes physiques opérant des constatations de risque d'exposition au plomb dans les immeubles d'habitation et les critères d'accréditation des organismes de certification modifié par l'arrêté du 7 décembre 2011 ; Arrêté du 25 juillet 2016 relatif aux critères de certification des compétences des personnes physiques opérateurs de mesures et d'évaluation technique de l'état de conservation des matériaux et produits contenant du formaldéhyde et d'autres risques après travaux dans les immeubles bâtis et les critères d'accréditation des organismes de certification ; Arrêté du 30 octobre 2006 relatif aux critères de certification des compétences des personnes physiques réalisant l'état relatif à la présence de termites dans le bâtiment et les critères d'accréditation des organismes de certification modifié par les arrêtés des 14 décembre 2009 et du 7 décembre 2011 ; Arrêté du 18 octobre 2006 relatif aux critères de certification des compétences des personnes physiques réalisant le diagnostic de performance énergétique et les critères de certification des compétences des personnes physiques réalisant l'état de l'installation intérieure de gaz et les critères d'accréditation des organismes de certification modifié par les arrêtés des 08 décembre 2009 et du 13 décembre 2011 ; Arrêté du 8 avril 2007 relatif aux critères de certification des compétences des personnes physiques réalisant l'état de l'installation intérieure d'électricité et les critères d'accréditation des organismes de certification modifié par les arrêtés des 14 décembre 2009 et 13 décembre 2011 ; Arrêté du 8 juillet 2008 relatif aux critères de certification des compétences des personnes physiques réalisant l'état de l'installation intérieure d'électricité et les critères d'accréditation des organismes de certification modifié par les arrêtés des 10 décembre 2009 et 2 décembre 2011.



Le Directeur Général, Yvan MAINGUY
Bagneux, le 04/12/2017







Numéro d'accréditation :
4-0081
Portée disponible
sur www.cofrac.fr

PLANCHE DE REPÉRAGE	Zone : Rez de chaussée	Vue de dessus
Auteur : RHENZOUR Abdessamad	Bien : 35LAI0001. - LGT 1 29 RUE DES PECHEURS 77360 VAIRES SUR MARNE	Chaque support/équipement identifié a fait l'objet d'un sondage par le technicien

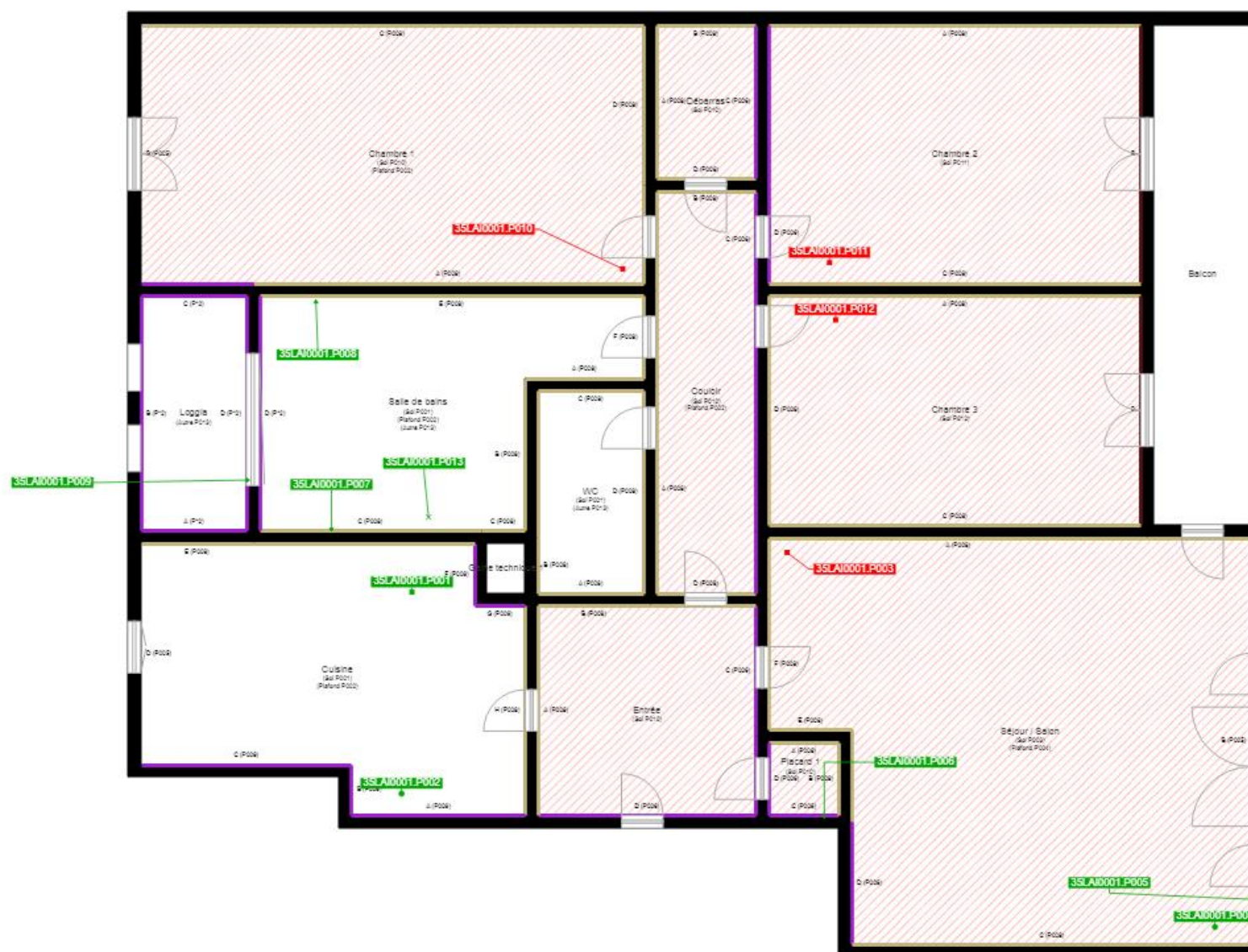

Cloisons Plaques de plâtre
Murs Bois
Murs Brique
Murs périphériques / Plaques de plâtre
Murs carreaux de plâtre
Murs Béton / Enduit
Murs porteurs et/ou mur de refend / Plaques de plâtre
Murs périphériques / Doublage (plaque de plâtre + isolant)
Torchis
Murs Amiantés
Murs Brique / Enduit
Murs Brique plâtrière
Murs Pierre

Murs amiantés
■ Prélèvements de sol amianté
■ Prélèvements de sol non amiantés
● Prélèvements de plafond amiantés
● Prélèvements de plafond non amiantés
→ Prélèvements de mur amiantés
→ Prélèvements de mur non amiantés
X Autres types de prélèvements amiantés
X Autres types de prélèvements non amiantés
/// Sols amiantés
/// Plafonds amiantés
⊗ Sols et plafonds amiantés
⊕ Conduits amiantés
⊕ Conduits non amiantés